

CABINET DE GEOMETRE-EXPERT

EXTRAIT DU PLAN CADASTRAL INFORMATISE

Commune :
Créancey

Numéro d'ordre du document
d'arpentage : 380 K
Numéro d'ordre du registre de
constatation des droits :
Cachet du service d'origine :

CERTIFICATION
(Art. 25 du décret n° 55 471 du 30 avril 1955)

Le présent document d'arpentage, certifié par les propriétaires soussignés (3)
a été établi (1) :

A - D'après les indications qu'ils ont fournies au bureau ;
B - En conformité d'un piquetage : du 18/09/2012 effectué sur le terrain ;
C - D'après un plan d'arpentage ou de bornage, dont copie ci-jointe, dressé
le _____ par M. _____ géomètre à _____

Les propriétaires déclarent avoir pris connaissance des informations portées
au dos de la chemise 6463

A CREANCEY, le 18/09/2012

Section : ZE
Qualité du plan : régulier <20/03/80

Echelle d'origine : 1/2000
Echelle d'édition : 1/1000
Date de l'édition : 20/09/2012
Support numérique :

Document d'arpentage dressé
par M. Philippe RIEU

à : ARNAY LE DUC

Date : 18/09/2012

Signature :
Philippe RIEU
Géomètre Expert
24 rue Félix Carré
21230 ARNAY LE DUC

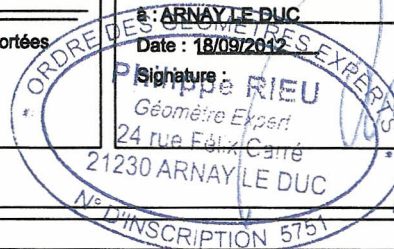

(1) Rayer les mentions inutiles. La formule A n'est applicable que dans le cas d'une esquisse (plan rénové par voie de mise à jour), dans la formule B, les propriétaires peuvent avoir effectué eux même le piquetage.
(2) Qualité de la personne agréée (géomètre expert, inspecteur, géomètre ou technicien retraité du cadastre, etc...)
(3) Préciser les noms et qualités du signataire s'il est différent du propriétaire (mandataire, avoué représentant qualité de l'autorité compétente).

Signatures:

Commune de CREANCEY M. PERREIN Guillaume Mme PERREIN Nathalie
représentée par le Maire
M. BERTHOUX Denis

Berthout

Perrein

Perrein

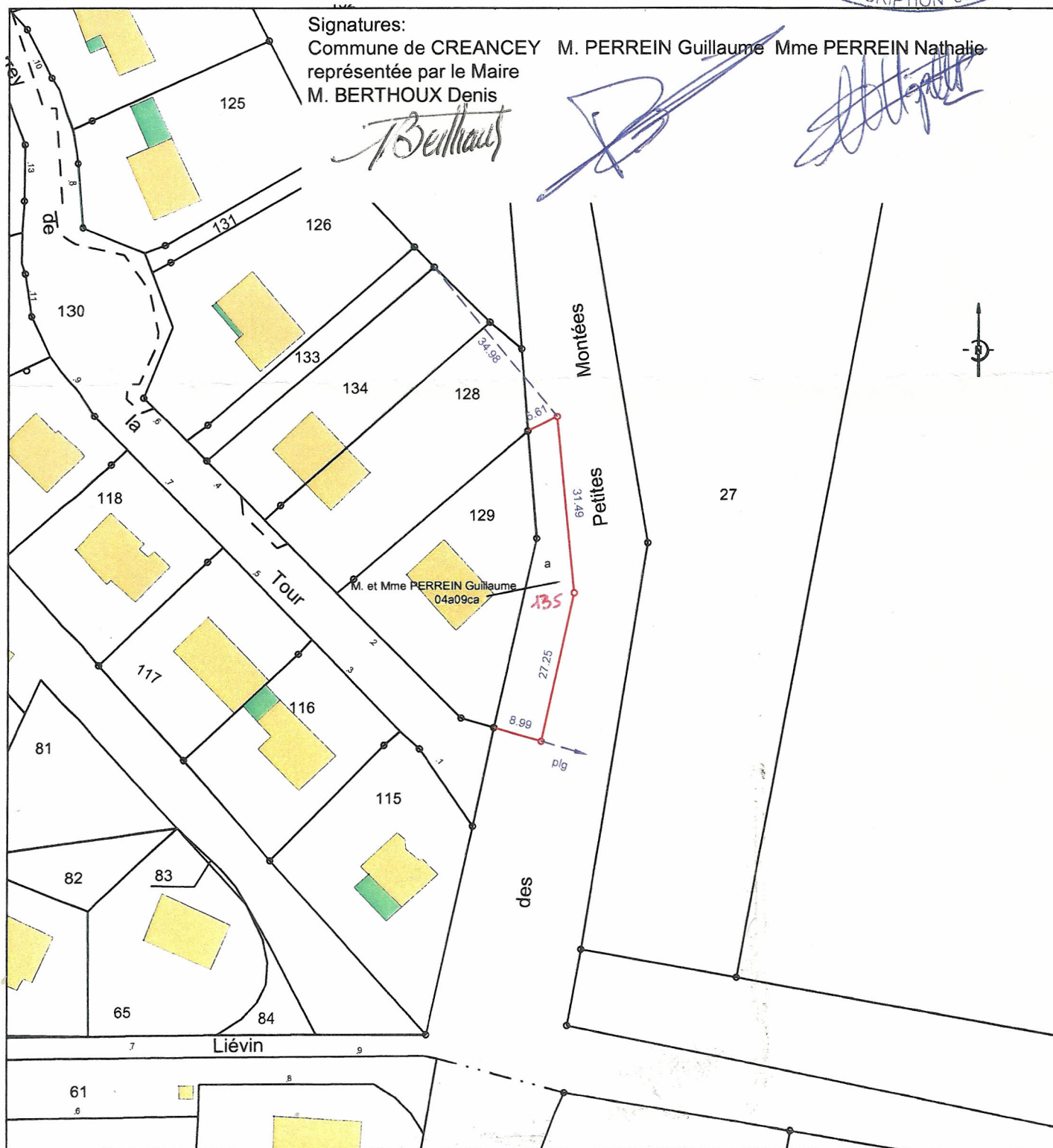

Réf : 212-066-CRE-ZE-DMPC-V00-120918